



Aankondiging
Klassenevenement GWS & SFT 2018
georganiseerd door **WaterSportvereniging Heeg**
in samenwerking met
de **GWS Klassenorganisatie**
en de **Stichting Friese Tjottervloot**
te houden op zaterdag 5 en zondag 6 mei 2018.



1. DE REGELS

- 1.1. De wedstrijdserie is onderworpen aan de Regels zoals gedefinieerd in de *Regels voor Wedstrijdzeilen* en de voorschriften van het Watersportverbond.
- 1.2. Het vastgestelde Klassenreglement en de -voorschriften voor GWS Schouwen zijn van kracht.
- 1.3. Wijzigingen ten opzichte van de Regels voor Wedstrijdzeilen zullen, indien van toepassing, worden vermeld in de lokale wedstrijdregelingen.
- 1.4. De Standaard Wedstrijdbepalingen (SWB) van het Watersportverbond (Bijlage Z) zijn van kracht.
- 1.5. In geval van strijdigheid tussen talen zal de Engelse tekst voorrang hebben.

2. RESERVE

3. DEELNAMERECHT EN INSCHRIJVING

- 3.1. De wedstrijd is uitgeschreven voor alle boten van de GWS klasse en Friese Tjotters van de Stichting Friese Tjottervloot.
- 3.2. Deelnamegerechtigde G.W.S. schouwen dienen zich in te schrijven via het formulier op de site www.wsheeg.nl. Deelnamegerechtigde Tjotters kunnen inschrijven via zeilen@friesetjottervloot.nl.
- 3.3. De inschrijving sluit op maandag 1 mei 2018, bij onvoldoende aanmelding wordt dinsdag 2 mei besloten of het evenement wel of niet door zal gaan.
- 3.4. Na de sluitingsdatum kunnen boten zich tot en met zaterdagochtend 5 mei 2018 inschrijven en dienen het inschrijfgeld ter plaatse te voldoen, verhoogd met € 5,-.

4. INSCHRIJFGELD

- 4.1. Het inschrijfgeld bedraagt € 15,- per boot bij inschrijving voor de sluitingsdatum of € 20,- per boot bij inschrijving daarna (regel 3.4).

5. RESERVE

6. PROGRAMMA VAN WEDSTRIJDEN

- 6.1. Registratie vindt plaats op zaterdag 5 mei van 9:00-10:30 uur in het wedstrijdcentrum.
- 6.2. Het clubgebouw van de WSH/SFT is op zaterdag en zondag geopend na de middagwedstrijden.
- 6.3. Er zijn 3 wedstrijden op zaterdag en 3 wedstrijden op zondag gepland.
- 6.4. De eerste start is zaterdagochtend om 11:00 uur. Het startschema wordt opgenomen in de wedstrijdregelingen.

7. RESERVE

8. WEDSTRIJDBEPALINGEN;

- 8.1. Wedstrijdbepalingen, banenkaart en programma zijn verkrijgbaar in het WSH/SFT Clubgebouw aan de Pharshoeke 101 te Heeg en worden tevoren op de website www.wsheeg.nl beschikbaar gesteld.
- 8.2. Na de laatste wedstrijd zal worden afgesloten met de traditionele thuisbrengwedstrijd.

9. LOCATIE

- Voor de locatie van het wedstrijdwater zie Aanhangsel A;
- 9.1. De wedstrijden worden bij 4 Bft of minder gezeild op de Hegemer Mar, zie A1.
 - 9.2. Vanaf 5 Bft windverwachting kan worden uitgeweken naar de Idzegeaster Poel, zie A2.

10. BANEN

Zie Aanhangsel B voor tekening en baanbeschrijving.



- 10.1. Op het Heegermeer is de baan een driehoeksbaan, zie B1.
10.2. Op de Idzegeaster Poel is de baan stervormig, zie B2.

11. RESERVE

12. SCOREN

- 12.1. Drie wedstrijden moeten zijn voltooid om het evenement geldig te maken.
12.2. Wanneer 5 of meer wedstrijden zijn voltooid zal de seriescore van een boot het totaal zijn van zijn wedstrijdscoringen met aftrek van de slechtste score.

13. HULPSCHEPEN

Hulpschepen zijn herkenbaar door de RC vlag.

14. LIGPLAATSEN EN TE WATER LATEN

In Aanhangsel A zijn de locatie van het wedstrijdkantoor, ligplaatsen en mogelijke trailerhellingen aangegeven.

15. RESERVE

16. RESERVE

17. RADIOCOMMUNICATIE

Terwijl hij wedstrijd zeilt, mag een boot noch radiosignalen uitzenden noch radiob berichten ontvangen die niet beschikbaar zijn aan alle boten, behalve in noodgevallen. Deze beperking is ook van toepassing op mobiele telefoons. De marifoon wordt alleen gebruikt voor veiligheidscommunicatie.

18. PRIJZEN

Prijzen worden door de GWS Klassenorganisatie en de Stichting Friese Tjottervloot verzorgd en hun aantal is afhankelijk van het aantal schepen.

19. AFWIJZING VAN AANSPRAKELIJKHEID

Deelnemers nemen geheel voor eigen risico deel aan de wedstrijdserie. Zie regel 4, Besluit om wedstrijd te zeilen. De organiserende autoriteit accepteert geen enkele aansprakelijkheid voor materiële schade of persoonlijk letsel of dood veroorzaakt in samenhang met of voor, gedurende of na de wedstrijdserie.

20. VERZEKERING

Reserve

21. OVERIGE INFORMATIE

Voor verdere informatie kunt u contact opnemen met de vertegenwoordiger van de GWS klassenorganisatie, de Stichting Friese Tjottervloot of met wedstrijd zaken van de WSH;

Organisatie	Naam	e-mail	telefoonnummer
GWS klasse	Joop Spykstra	de-desperado@live.nl	06-20361642
Tjottervloot	Rob van Roessel	roessel001@hetnet.nl	06-51270118
WSH	Wedstrijdzaken WSH	wedstrijdzaken@wsheeg.nl	06-20303827



AANHANGSEL A: DE PLAATS VAN HET WEDSTRIJKANTOOR EN DE HAVEN

A1 WEDSTRIJKANTOOR

Het wedstrijdkantoor bevindt zich in het clubgebouw van de WSH/SFT, Pharshoeke 101, 8621 CW HEEG

A2 LIGPLAATSEN

Bij zeilen op de Hegemer Mar kunnen boten ook in de Passantenhaven Heegerwâl naast het moederschip worden afgemeerd of terug op de wal worden gezet. Voor het moederschip wordt het normale liggeld berekend.

De boten kunnen bij zeilen op de Idzegeaster Poel, in overleg met de organisatie, zaterdag na de wedstrijden worden afgemeerd in de omgeving van de Weisleatstrjitte te HEEG.

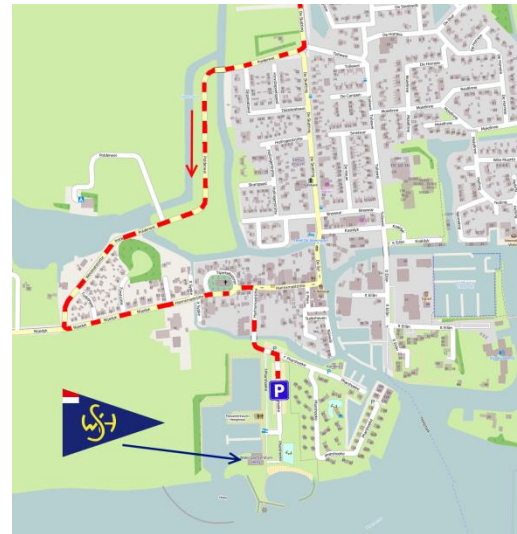

A3 TE WATER LATEN EN STALLEN VAN TRAILERS

Trailerhellingen, jollensteiger en eventueel een kraan zijn beschikbaar rond het WSH/SFT Watersportcentrum.

Parkeren en stallen van trailers kan op het parkeerterrein direct buiten het haventerrein.

A4 LOCATIE VAN DE WEDSTRIJDGEBIEDEN

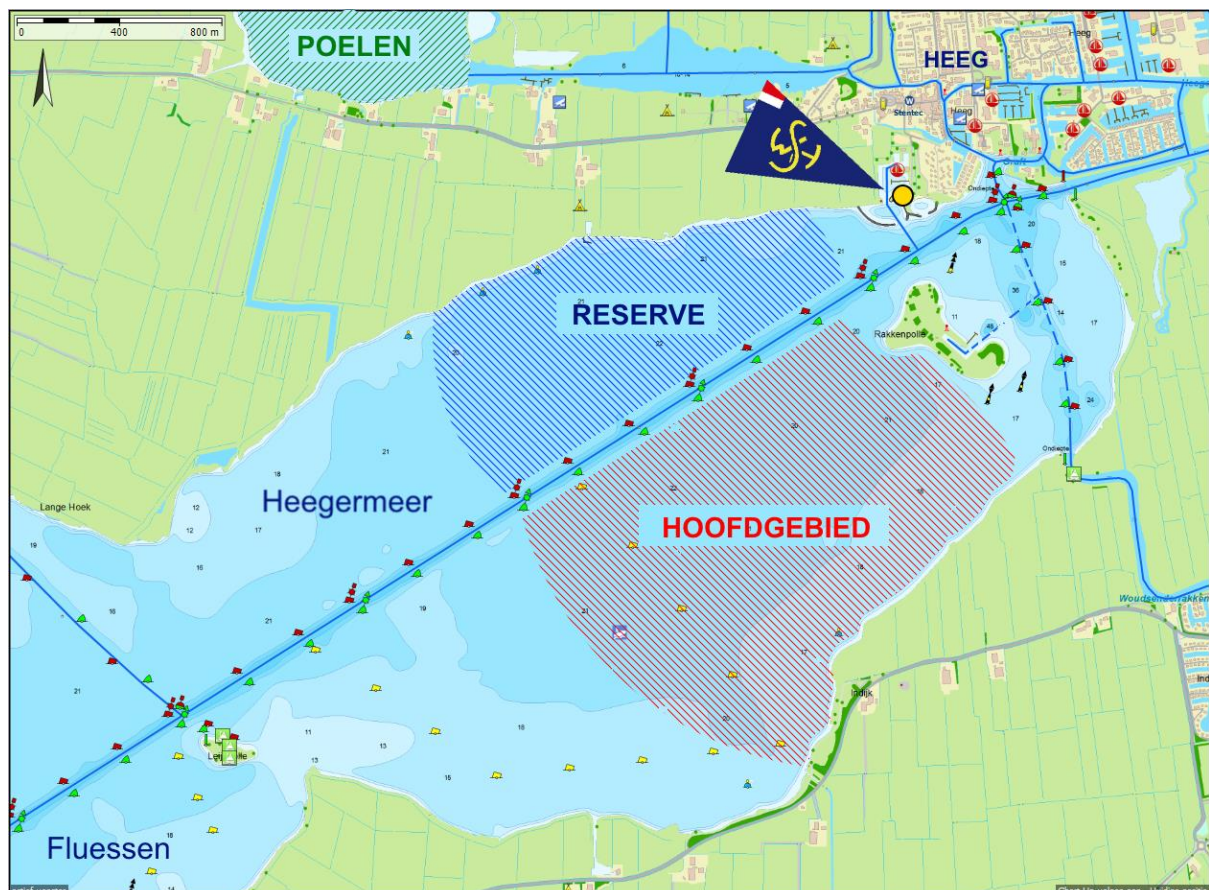



AANHANGSEL B: BAAN EN MERKTEKENS

B1. DE HEGEMER MAR BAAN

B1.1 De Hegemer Mar baan wordt in onderstaande tekening schematisch weergegeven.

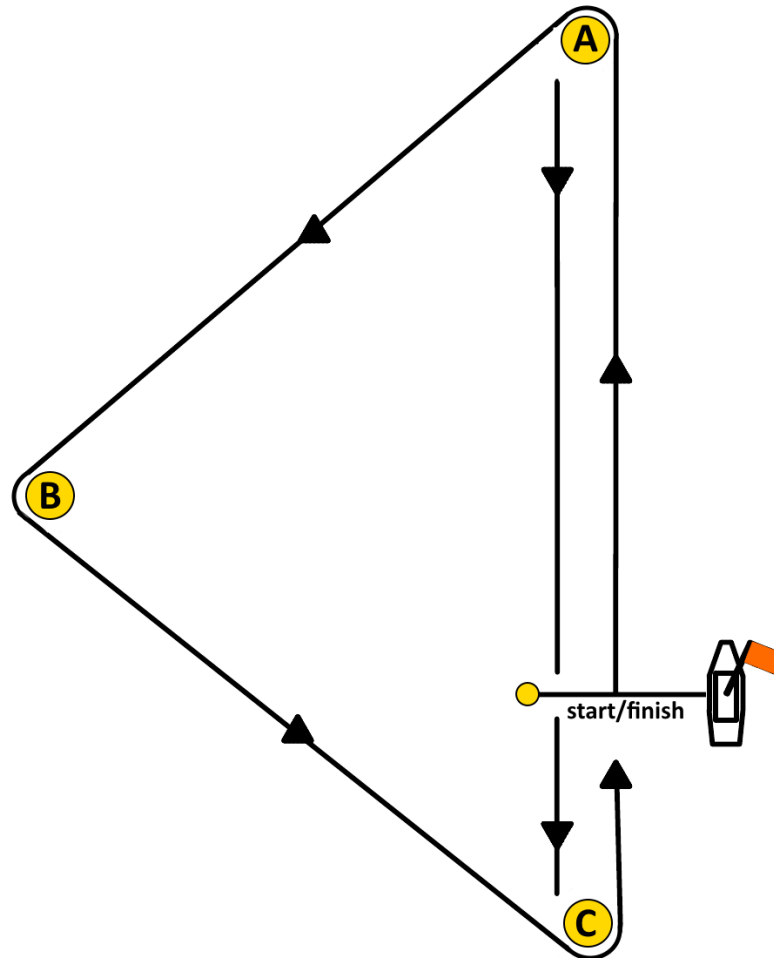

B1.2 BAANVOLGORDE: START – A – B – C – A – C – A – B – C – FINISH.

B1.3 DE MERKTEKENS

B1.3.1 De merktekens van de baan zijn gele cilindrische boeien voorzien van de letters A, B en C.

B1.3.2 De merktekens van de startlijn zijn de oranje vlag op het startschip aan stuurboordzijde en een ongenummerde gele joon aan bakboordzijde.

B1.3.3 De merktekens van de finishlijn zijn de blauwe vlag op het finishschip aan stuurboordzijde en een ongenummerde gele joon boei aan de bakboordzijde.

B1.4 FINISH

De startlijn geldt tevens als finishlijn. Tijdens de wedstrijd mag deze lijn worden doorkruist. Het start- finishschip is daarbij een vaste hindernis.



B2. DE IDZEGEASTER POEL BAAN

B1.1 De Idzegeaster Poel baan wordt in onderstaande tekening schematisch weergegeven.

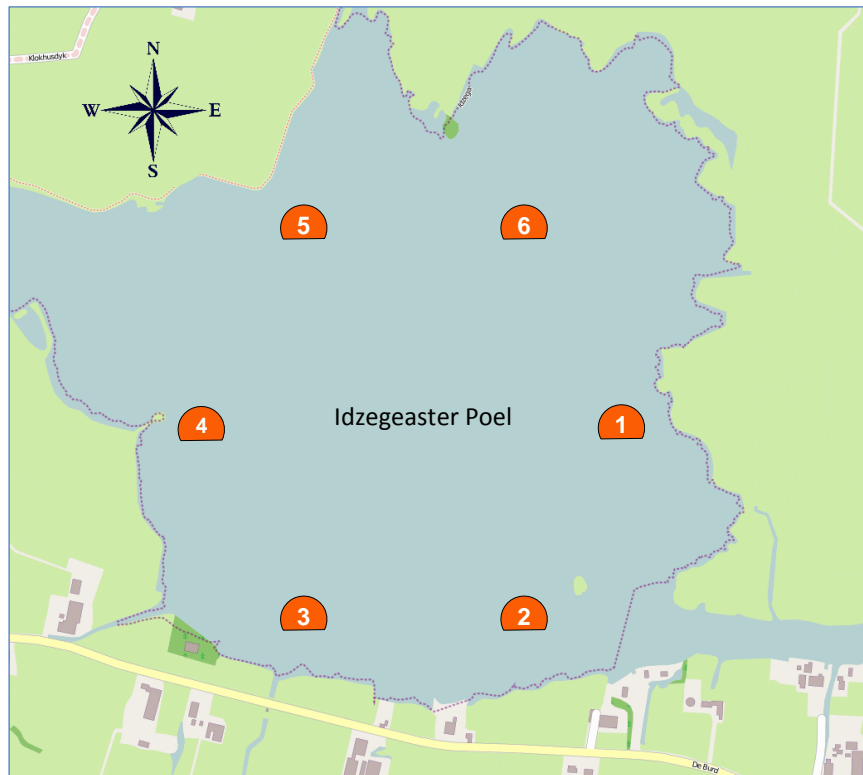

B1.2 De te zeilen baan wordt op het startschip aangegeven middels een wit bord met rode cijfers welke één van de volgende wedstrijdbanen zal aangeven:

Baan 1	(O)	START bij 4:	1·bb, 5·sb, 6·sb, 3·bb, 2·bb, 4·sb enz.
Baan 2	(ZO)	START bij 4:	2·bb, 6·sb, 1·sb, 4·bb, 3·bb, 5·sb enz.
Baan 3	(Z)	START bij 5:	3·bb, 6·sb, 2·bb, 1·bb, 4·sb, 5·sb enz.
Baan 4	(ZW)	START bij 6:	3·bb, 1·sb, 2·sb, 5·bb, 4·bb, 6·sb enz.
Baan 5	(W)	START bij 1:	4·bb, 2·sb, 3·sb, 6·bb, 5·bb, 1·sb enz.
Baan 6	(NW)	START bij 2:	5·bb, 3·sb, 4·sb, 1·bb, 6·bb, 2·sb enz.
Baan 7	(N)	START bij 2:	6·bb, 3·sb, 5·bb, 4·bb, 1·sb, 2·sb enz.
Baan 8	(NO)	START bij 3:	6·bb, 4·sb, 5·sb, 2·bb, 1·bb, 3·sb enz.

B2 DE MERKTEKENS

B2.1 De merktekens van de baan zijn rode ronde boeien voorzien van de cijfers 1, 2, 3, 4, 5 en 6.

B2.2 De merktekens van de startlijn zijn de oranje vlag op het startschip aan stuurboordzijde en een ongenummerde gele joon aan bakboordzijde.

B2.3 De merktekens van de finishlijn: Het finish vaartuig geldt als merkteken.

B3 AFKORTEN (= FINISH)

De wedstrijdduur van een wedstrijd bedraagt ongeveer 1 uur waarna bij één van de wedstrijdboeien zal worden afgekort. Dit wordt aangegeven door het hissen van seinvlag 'S' en het geven van twee geluidssignalen.